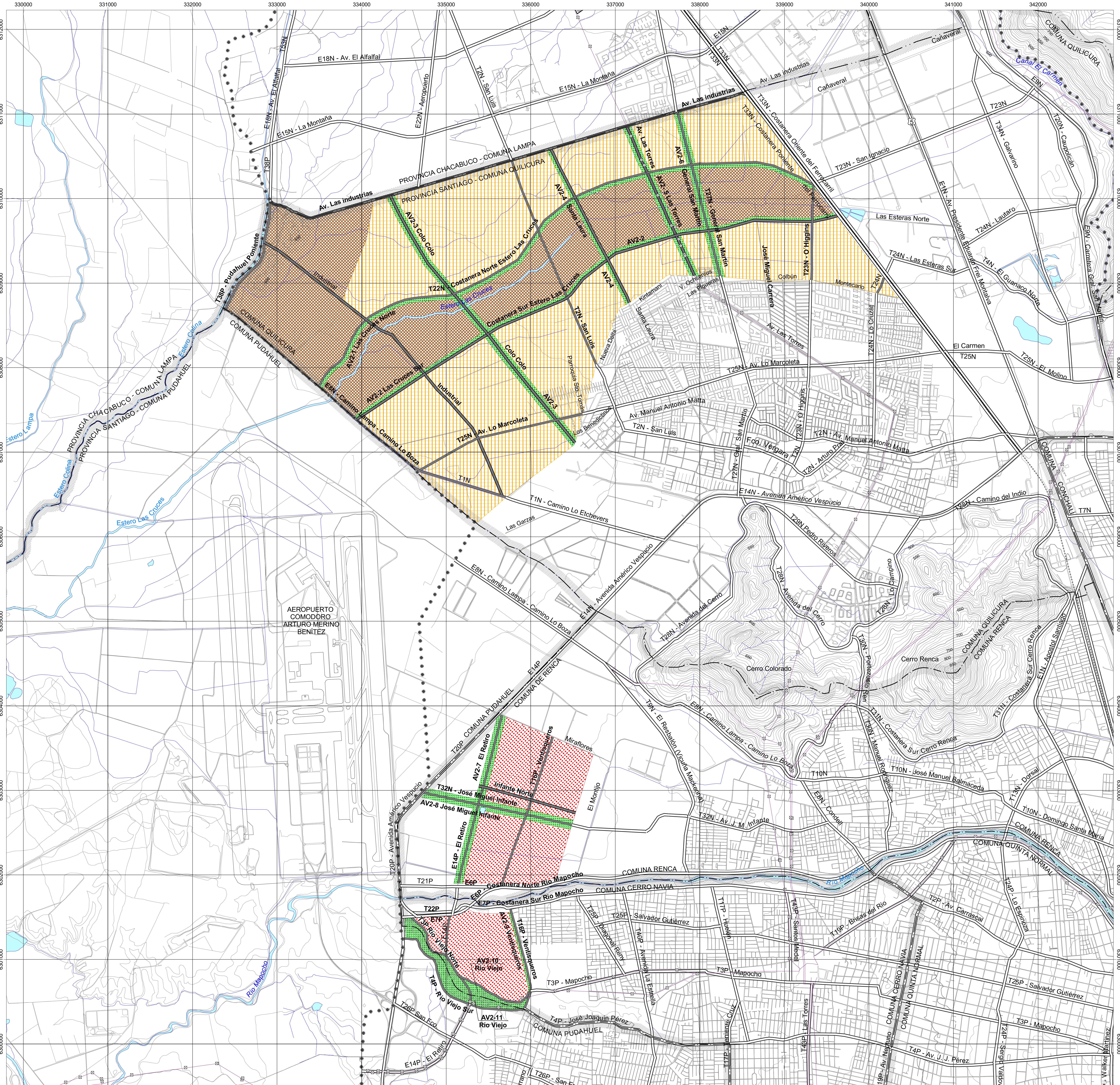

CARTOGRAFÍA BASE

DIVISIÓN POLÍTICO ADMINISTRATIVA
- Límite Comunal
- Límite Provincial

RELIEVE
- Curvas de Nivel

HIDROGRAFÍA
- Ríos - Esteros
- Quebradas y Canales
- Cuerpos de agua

INFRAESTRUCTURA DE TRANSPORTE
- Red Vial
- Línea Ferrea

INFRAESTRUCTURA ENERGÉTICA
- Línea Alta Tensión

ÁREA URBANA METROPOLITANA

- Límite Extensión Urbana
- Vialidad Metropolitana

ZONAS URBANIZABLES CONDICIONADAS (ZUC) Y ZONAS URBANIZABLES DE RECONVERSIÓN CONDICIONADA (ZURC)

1. ZONIFICACIÓN USOS DE SUELO
- Uso Habitacional Mixto, Zona Urbanizable Condicionada ZUC
- Uso Habitacional Mixto, Zona Urbanizable Reconversión Condicionada ZURC
- Uso Habitacional Mixto, Entorno al Estero Las Cruces, Zona Urbanizable Condicionada ZUC

2. CONDICIÓN DE DESARROLLO

Área Verde: Condición de Desarrollo Área Verde
- Área Verde AV2

Infraestructura Vial: Condición de Desarrollo Vial ZUC y ZURC
- Trazado de Factibilidad de Conectividad Vial

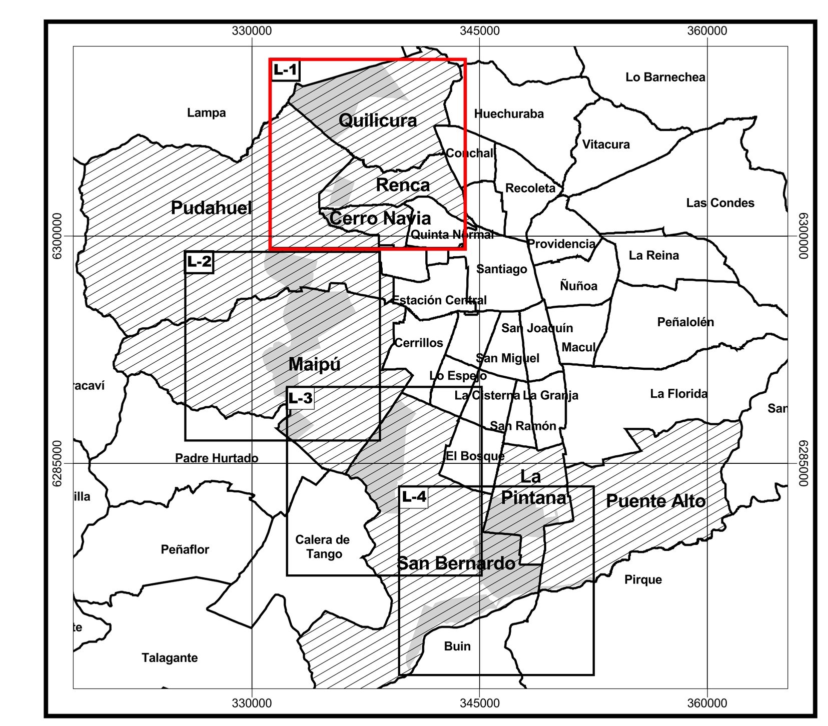

MINISTERIO DE VIVIENDA Y URBANISMO
SECRETARÍA REGIONAL MINISTERIAL METROPOLITANA
DEPARTAMENTO DE DESARROLLO URBANO E INFRAESTRUCTURA

SEREMI Región Metropolitana
Ministerio de Vivienda y Urbanismo

PLAN REGULADOR METROPOLITANO DE SANTIAGO

MODIFICACIÓN MPRMS - 100
ACTUALIZACIÓN EXTENSIÓN URBANA Y RECONVERSIÓN

ZONIFICACIÓN USOS DE SUELO

ZONAS URBANIZABLES CONDICIONADAS (ZUC) Y ZONAS URBANIZABLES DE RECONVERSIÓN CONDICIONADA (ZURC)

Sector 1 (S1) :
Comunas de Quilicura, Renca, Cerro Navia, Pudahuel

APROBACIÓN GOBIERNO REGIONAL METROPOLITANO - CONSEJO REGIONAL

EL MINISTRO DE FE QUE SUSCRIBE CERTIFICA QUE LA PRESENTE MODIFICACIÓN AL PLAN REGULADOR METROPOLITANO DE SANTIAGO - PRMS, FUE APROBADO POR RESOLUCIÓN Nº 153 DEL 28/10/2013 Y PUBLICADO EN EL DIARIO OFICIAL DEL 26/11/2013

Alberto Lira Moller
MINISTRO DE FE / SECRETARIO EJECUTIVO
CONSEJO REGIONAL METROPOLITANO DE SANTIAGO

Juan Antonio Peribonio Poduje
INTENDENTE Región Metropolitana
PRESIDENTE
CONSEJO REGIONAL METROPOLITANO DE SANTIAGO

APROBADO POR CORE METROPOLITANO POR ACUERDO N°63-11 SESIÓN EXTRAORDINARIA N°1, DEL 30 DE MARZO DE 2011

SECRETARÍA MINISTERIAL METROPOLITANA DE VIVIENDA Y URBANISMO

María Paulina Acuña Araya
Arquitecta
COORDINADORA UNIDAD DE PLANIFICACIÓN

Francisco Miranda Pons
Arquitecto
JEFE DEPARTAMENTO DE DESARROLLO URBANO E INFRAESTRUCTURA

Juan Andrés Muñoz Saavedra
SECRETARIO REGIONAL MINISTERIAL METROPOLITANO DE VIVIENDA Y URBANISMO

EQUIPO TÉCNICO UNIDAD PLANIFICACIÓN PRMS SEREMI VIVIENDA Y URBANISMO

Arqto. Paula Chavez Jerez | Arqto. Flavio Onetto Andía | Arqto. Alberto Carvacho Duarte | Cartógrafo. A. Claudia Belaúnde Chávez

Nº DE PLANO:
RM-PRM-08-100 - ZUS
Lámina 1 de 4

500 0 500 1000 m
1:25.000

Cartografía Base, Compilación escala 1:50.000
IGM - GeoCen
Elipsoide de Referencia Internacional 1924
Datum Provisorio Sudamericano 1956, Huso 19
Proyección UTM

N

D:\Modificación PRMS 13\MODIFICACIÓN MPRMS - 100\0_Versión Final Octubre 2013\Composición Cartografica\Plano Zonificación
Archivo: r_rm-prm-08-100_l1-d_vf-10-13.apr

Fecha: Octubre 2013