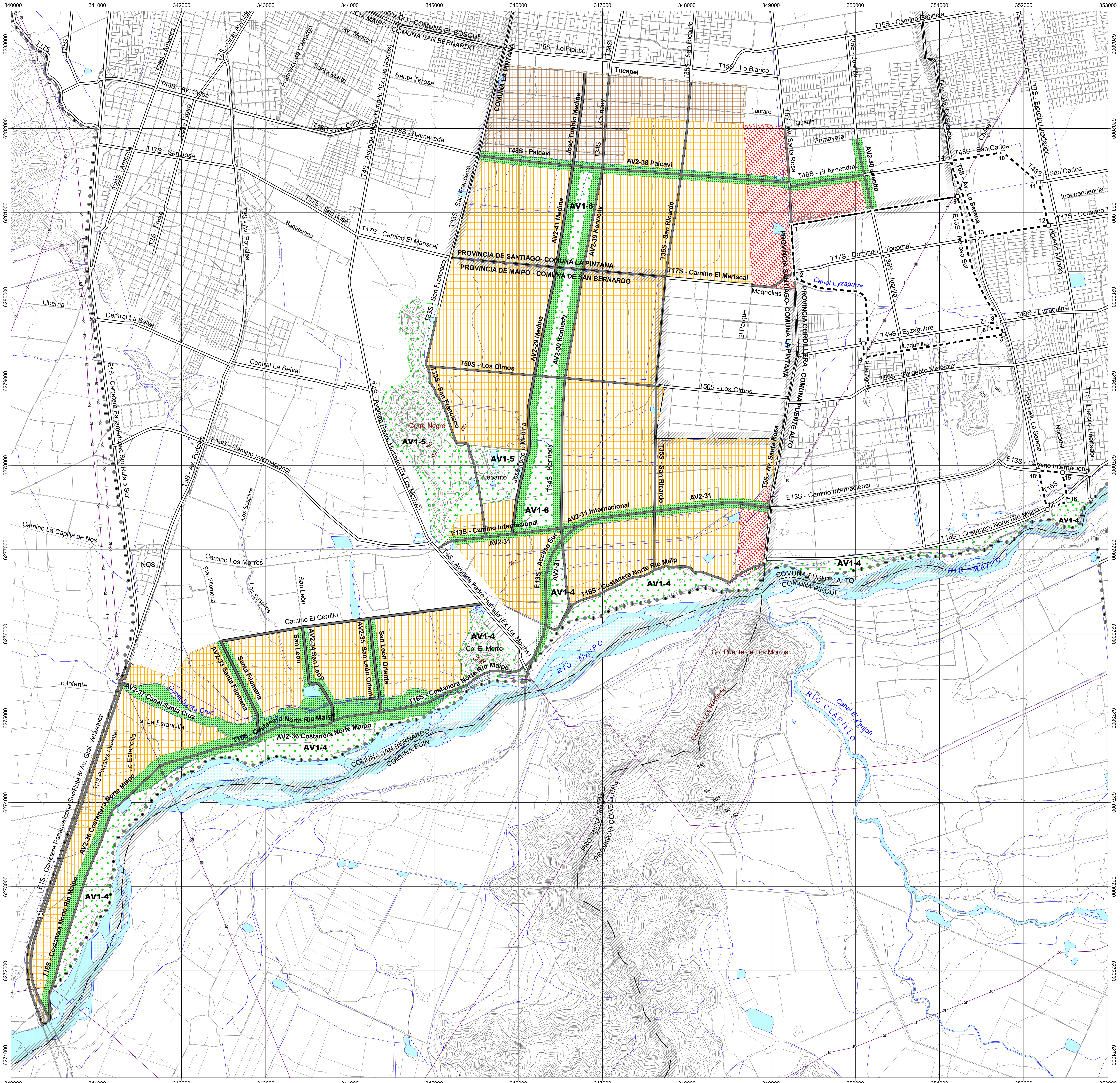

CARTOGRAFÍA BASE

DIVISIÓN POLÍTICO ADMINISTRATIVA
- Límite Comunal
- Límite Provincial

RELIEVE
- Curvas de Nivel

HIDROGRAFÍA
- Ríos - Esteros
- Quebradas y Canales
- Cuerpos de agua

INFRAESTRUCTURA DE TRANSPORTE
- Red Vial
- Línea Ferrea

INFRAESTRUCTURA ENERGÉTICA
- Línea Alta Tensión

ÁREA URBANA METROPOLITANA

- Límite Extensión Urbana
- Vialidad Metropolitana
- Zona de Actividades Productivas y de Servicio de Carácter Industrial Eliminada

ZONAS URBANIZABLES CONDICIONADAS (ZUC) Y ZONAS URBANIZABLES DE RECONVERSIÓN CONDICIONADA (ZURC)

1. ZONIFICACIÓN USOS DE SUELO
- Uso Habitacional Mixto, Zona Urbanizable Condicionada ZUC
- Uso Habitacional Mixto, Zona Urbanizable Reconversión Condicionada ZURC
- Uso Habitacional Mixto, Huertos Familiares, Zona Urbanizable Condicionada ZUC

2. CONDICIÓN DE DESARROLLO

Área Verde: Condición de Desarrollo Área Verde
- Área Verde AV1
- Área Verde AV2

Infraestructura Vial: Condición de Desarrollo Vial ZUC y ZURC
- Trazado de Factibilidad de Conectividad Vial

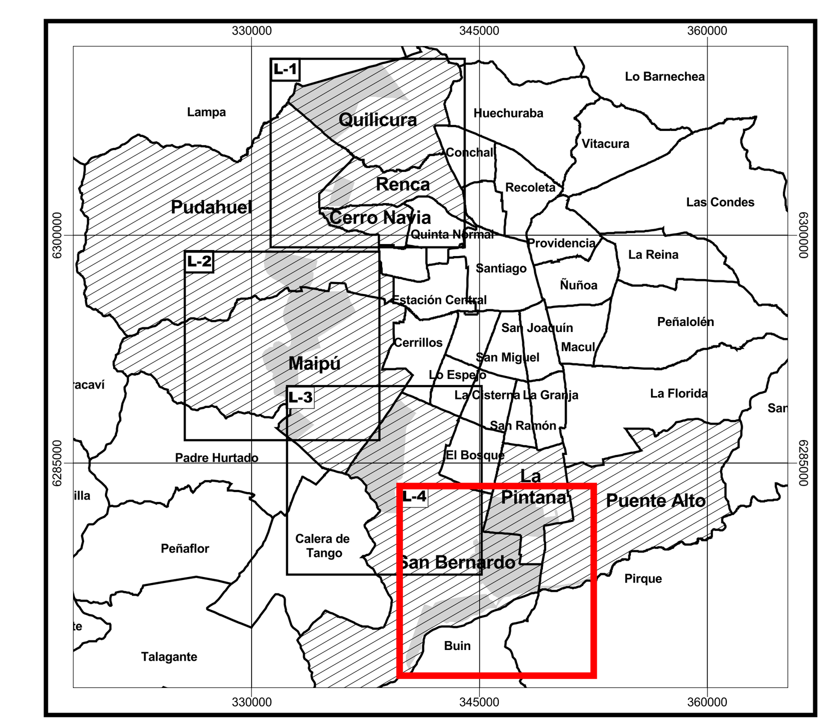

MINISTERIO DE VIVIENDA Y URBANISMO
SECRETARÍA REGIONAL MINISTERIAL METROPOLITANA
DEPARTAMENTO DE DESARROLLO URBANO E INFRAESTRUCTURA

SEREMI Región Metropolitana
Ministerio de Vivienda y Urbanismo

PLAN REGULADOR METROPOLITANO DE SANTIAGO

MODIFICACIÓN MPRMS - 100
ACTUALIZACIÓN EXTENSIÓN URBANA Y RECONVERSIÓN

ZONIFICACIÓN USOS DE SUELO

ZONAS URBANIZABLES CONDICIONADAS (ZUC) Y ZONAS URBANIZABLES DE RECONVERSIÓN CONDICIONADA (ZURC)

Sector 4 (S4):
Comuna de San Bernardo (Río Maipo/Ruta 5/Acceso Sur), Puente Alto, La Pintana

APROBACIÓN GOBIERNO REGIONAL METROPOLITANO - CONSEJO REGIONAL

EL MINISTRO DE FE QUE SUSCRIBE CERTIFICA QUE LA PRESENTE MODIFICACIÓN AL PLAN REGULADOR METROPOLITANO DE SANTIAGO - PRMS, FUE APROBADO POR RESOLUCIÓN Nº 153 DEL 28/10/2013 Y PUBLICADO EN EL DIARIO OFICIAL DEL 26/11/2013

Alberto Lira Moller
MINISTRO DE FÉ / SECRETARIO EJECUTIVO
CONSEJO REGIONAL METROPOLITANO DE SANTIAGO

Juan Antonio Peribonio Poduje
Intendente Región Metropolitana
PRESIDENTE
CONSEJO REGIONAL METROPOLITANO DE SANTIAGO

APROBADO POR CORE METROPOLITANO POR ACUERDO N°63-11 SESIÓN EXTRAORDINARIA N°1, DEL 30 DE MARZO DE 2011

SECRETARÍA MINISTERIAL METROPOLITANA DE VIVIENDA Y URBANISMO

María Paulina Acuña Araya
Arquitecta
COORDINADORA UNIDAD DE PLANIFICACIÓN

Francisco Baranda Pons
Arquitecto
JEFE DEPARTAMENTO DE DESARROLLO URBANO E INFRAESTRUCTURA

Juan Andrés Muñoz Saavedra
SECRETARIO REGIONAL MINISTERIAL METROPOLITANO DE VIVIENDA Y URBANISMO

EQUIPO TÉCNICO UNIDAD PLANIFICACIÓN PRMS SEREMI VIVIENDA Y URBANISMO

Arqto. Paula Chavez Jerez — Arqto. Flavio Onetto Andía — Arqto. Alberto Carvacho Duarte — Cartógrafo. A. Claudia Belaúnde Chávez

Nº DE PLANO: RM-PRM-08-100 - ZUS Lámina 4 de 4	500 0 500 1000 m 1:25.000	Cartografía Base, Compilación escala 1:50.000 IGM - GeoCen Elipsoide de Referencia Internacional 1924 Datum Provisorio Sudamericano 1956, Huso 19 Proyección UTM	N

D:\Modificación PRMS 13\MODIFICACIÓN MPRMS - 100\0_Versión Final Octubre 2013\Composición Cartografica\Plano Zonificación
Archivo: r_rm-prm-08-100_l4-d_vf-10-13.apr

Fecha: Octubre 2013